

TACHO ONLINE

Medarbejder App



VERSION 1.0

INDHOLDSFORTEGNELSE

Indledning 2

Opret bruger 2

Installation 4

 Android 5

 iOS (Apple telefon)..... 7

INFORMATION 8

 Brug for hjælp? 8

 Vigtig information 8

TungVognsSpecialisten ApS

INDLEDNING

Dette er en anvisning til hvordan man kommer i gang med at bruge Medarbejder appen. Der bliver vist hvordan man opretter brugere og installere appen.

OPRET BRUGER

For at oprette et nyt login til Medarbejder appen:

1. Gå til "MEDARBEJDERE" i menuen i venstre side.

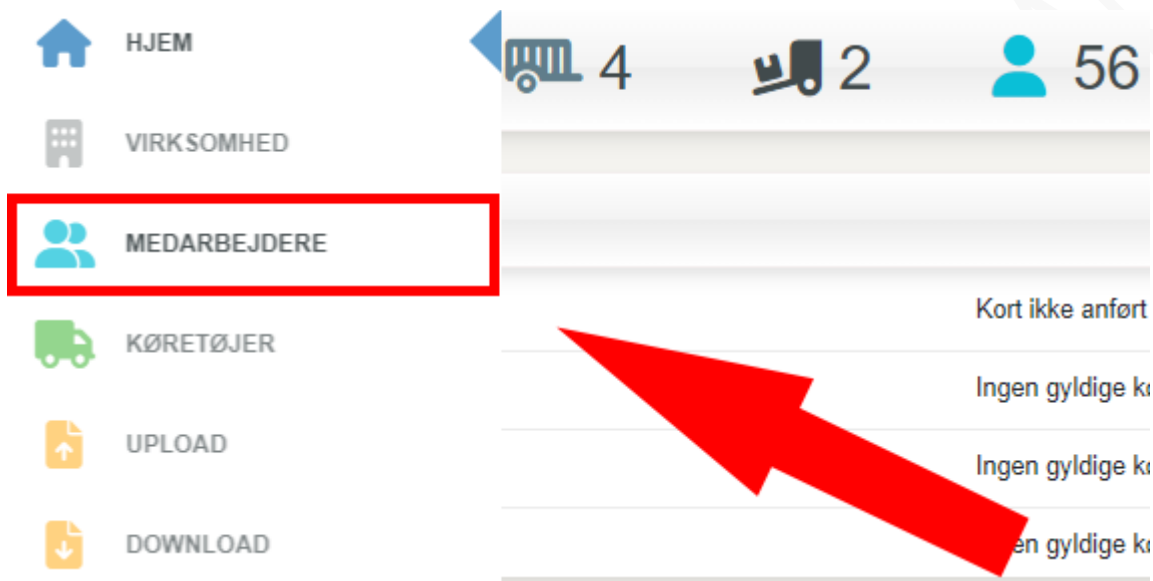

2. Herefter vælges typen af medarbejder i drop Down menuen ved siden af knappen opret. Dernæst trykker man på "Opret".

MEDARBEJDERE

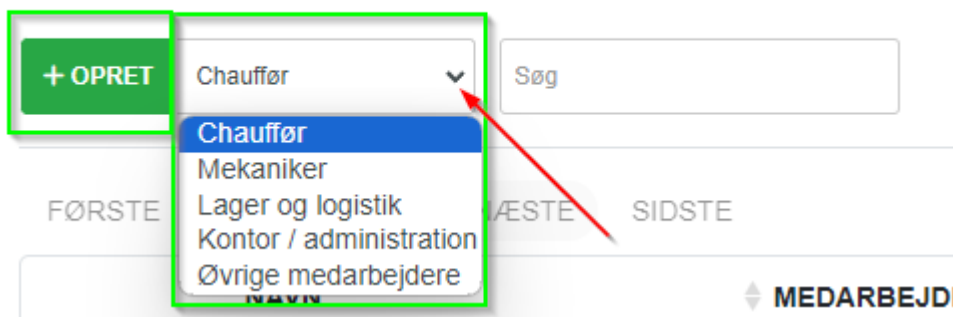

3. **"Fornavn"** og **"Efternavn"** skal udfyldes og samme gælder **"Førerkort"*** eller **"Kaldenavn"*** og **"E-mail"** da førerkort nr. eller kaldenavn bruges som brugernavn i appen og e-mail skal bruges til at få tilsendt et midlertidig kodeord.
Førerkort er for chauffører. Kaldenavn er for andre medarbejdere.





| | |
|---------------|---|
| • Fornavn | <input type="text" value="Katja"/> |
| • Efternavn | <input type="text" value="Kaj"/> |
| Førerkort nr. | <input type="text" value="DK00000000123456"/> |
| E-mail | <input type="text" value="katja@email.dk"/>  |

4. Herefter søges på den nyligt oprettede medarbejder for at klikke på blyantikonet for at redigere medarbejderen.

MEDARBEJDERE

+ OPRET **1**

FØRSTE FORRIGE **1** NÆSTE SIDSTE

| 2   NAVN | MEDARBEJDER NR. |
|--|------------------------|
|   Katja Kaj | |

5. **"Status"** ændres fra Inaktiv til Aktiv og herefter klikkes på **"Gem og send login"** hvor der herefter sendes et midlertidigt login til den indtastede e-mailadresse indtastet for denne medarbejder.

| | |
|-----------------|---|
| Status | 1 <input type="text" value="Inaktiv"/> |
| Note | <input type="text" value="Inaktiv"/> |
| Næste download | <input type="text" value="Aktiv"/> |
| Oprettet af | <input type="text" value="Ikke ansat"/> |
| Oprettet d. | <input type="text" value="Magnus Boll Jensen"/> |
| Login aktiveret | <input type="text" value="22-01-2024"/> |

2

6. Herefter kan det tilsendte login bruges til at logge ind på appen

INSTALLATION

Du kan skanne QR koden nedenfor for at gå til medarbejder appen.



TungVognsSpecialisten ApS

ANDROID

For installation på et Android device skal man gå til webadressen <https://driver.tachoonline.dk> på det Android device man ønsker at bruge. Du kan skanne QR koden ovenfor for nemmere adgang. Herfra klikker man på de tre prikker oppe i højre hjørne, dernæst på Installer app og derefter på Installer.

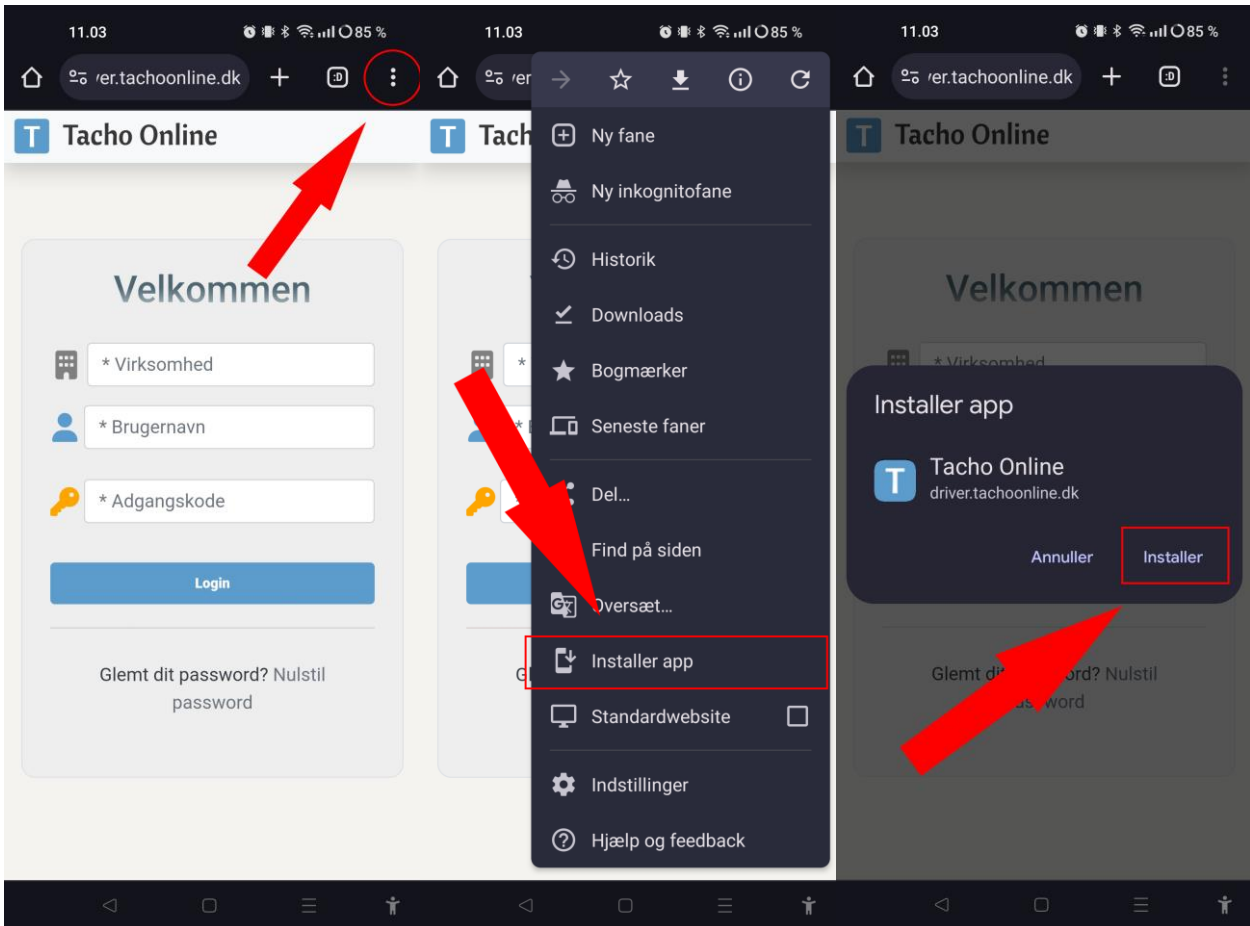

Efter Installation vil man kunne se appen sammen med alle de andre apps der ligger på Android deviceet. Ved at klikke på Tacho Online appen vil den nu blive åbnet som en hver anden app.

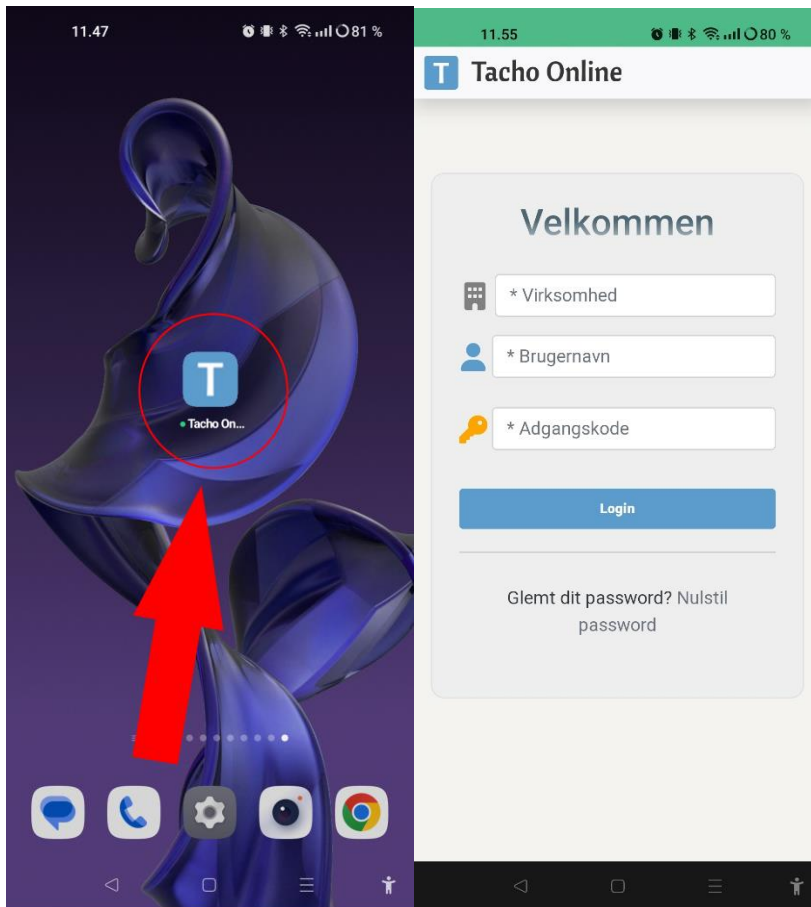

IOS (APPLE TELEFON)

Til Installation på iOS devices skal man gå til webadressen <https://driver.tachoonline.dk> på det iOS device man ønsker at bruge. Du kan skanne QR koden ovenfor for nemmere adgang. Herefter klikker man på ikonet, kassen med pilen op, hvorefter man klikker på "Tilføj til hjemmeskærm" (Add to Home Screen) og til sidst på knappen "Tilføj" (Add) hvorefter at appen bliver tilføjet til din hjemmeskærm samme sted hvor du finder alle dine andre apps.

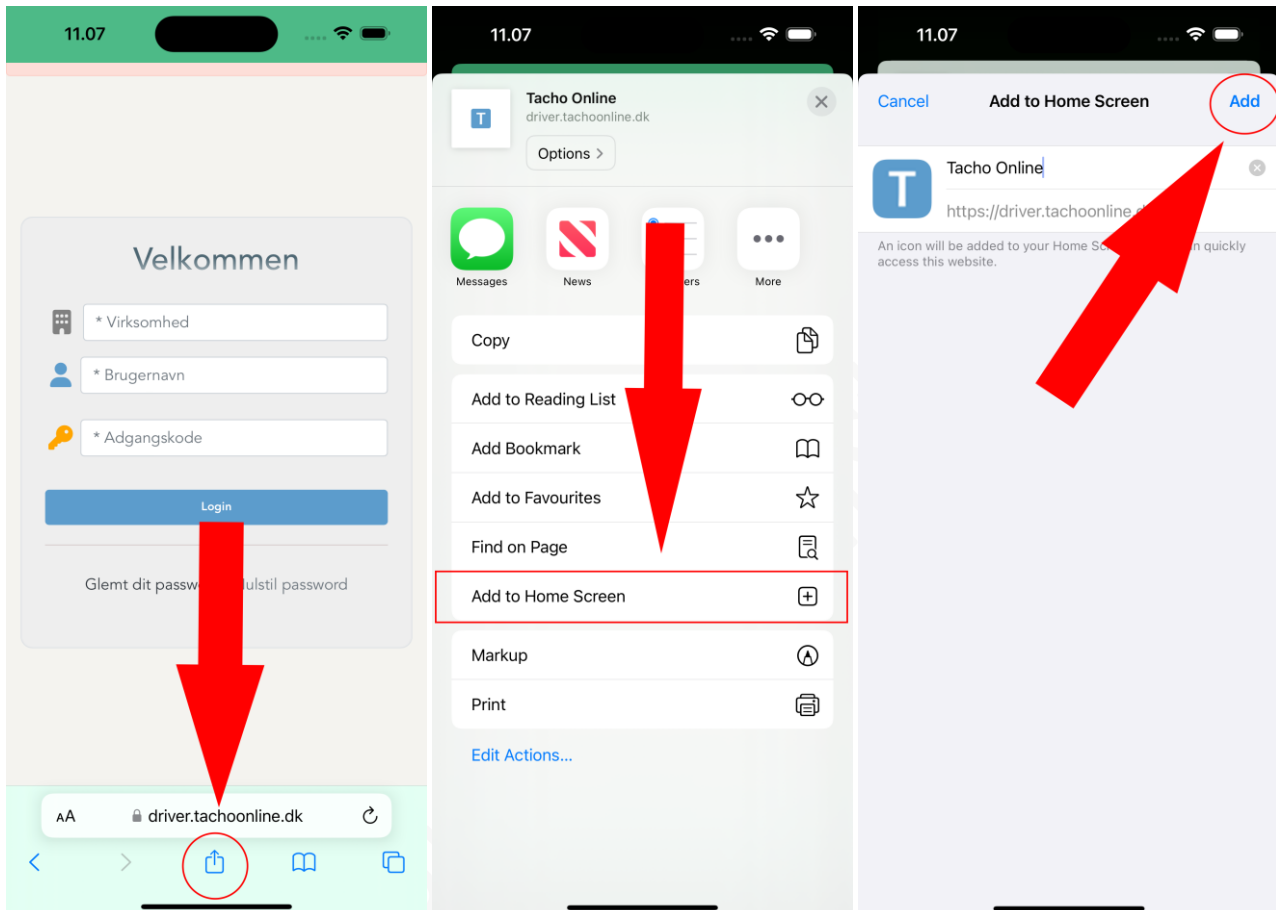

Efter Installationen vil man kunne se appen på hjemmeskærmen blandt sine andre apps. Klikker man på Tach Online appen åbner den på samme måde som andre apps.

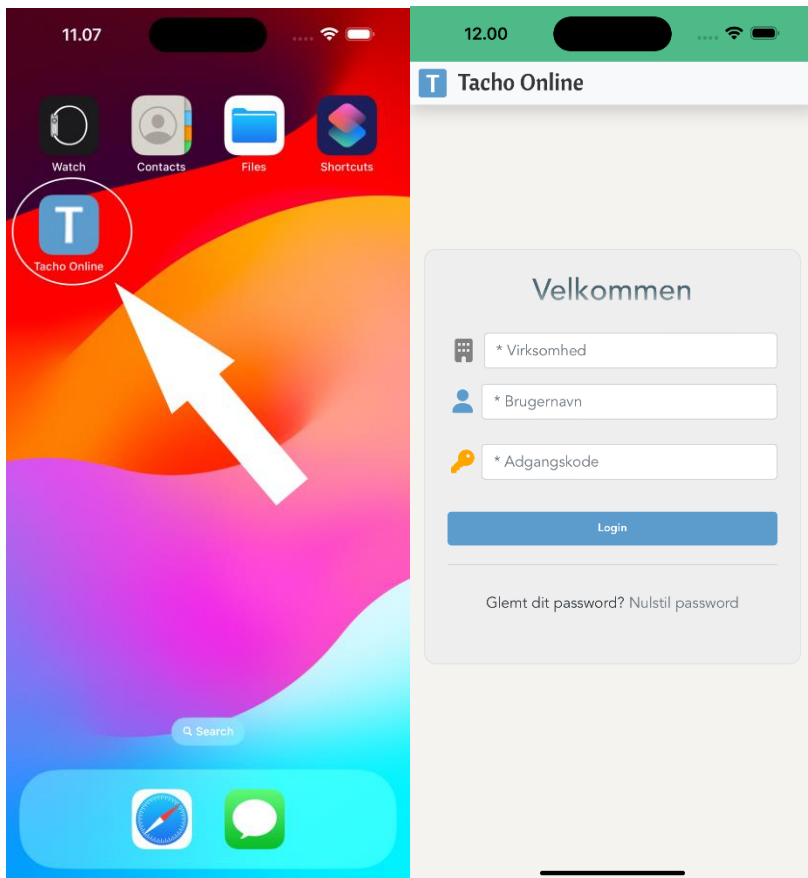

INFORMATION

BRUG FOR HJÆLP?

Hvis du har spørgsmål eller brug for hjælp, så kontakt os venligst på support@tachoonline.dk. Ved ønske om telefonisk kontakt, så ring venligst på tlf. nr.: [+45 71 90 71 91](tel:+4571907191)

VIGTIG INFORMATION

Denne vejledning er udarbejdet af **TungVognsSpecialisten ApS** (32090990) og må gerne deles og benyttes af tredjepart, så længe der refereres til, at materialet er udarbejdet af TVS, samt link til vores hjemmesider: www.tungvogn.dk og www.tachoonline.dk.

Ønsker du at benytte eller ændre materialet på anden vis, så kontakt venligst TVS på tvsv@tungvogn.dk.